



## Objetivos

**GERAL:** formar profissionais com sólidos conhecimentos no desenvolvimento e condução de ensaios clínicos em todas as etapas em empresas privadas ou públicas.

### ESPECÍFICOS:

- Fornecer as bases teóricas para fundamentação, elaboração, planejamento e execução de estudos clínicos.
- Apoiar a Rede Nacional de Pesquisa Clínica do Ministério da Saúde através do desenvolvimento de produtos técnicos como métodos de gestão e avaliação de projetos de pesquisa clínica em instituições de saúde.
- Oferecer oportunidade às empresas que atuam direta ou indiretamente em pesquisa clínica e desenvolvimento de produtos para saúde, para qualificação profissional de seus funcionários de nível superior, voltada ao desenvolvimento de soluções para as demandas do mercado na área da saúde humana.
- Proporcionar aos participantes o desenvolvimento de atividades práticas em estudos clínicos.

## Estrutura do curso

Tipo: Pós-graduação *Stricto sensu* –  
Mestrado Profissional

Coordenação: profa. Leila Beltrami Moreira

Local: Centro de Pesquisa Clínica do Hospital de  
Clínicas de Porto Alegre - Porto Alegre/RS

Total de Créditos: 18 créditos

Nº de vagas: 25 vagas

Inscrições: de 11/1 a 14/4/2018

Início das aulas: 3 de agosto de 2018

Informações: site [mppsquisaclinica@hcpa.edu.br](mailto:mppesquisaclinica@hcpa.edu.br)  
ou telefone: 51 3359.7304

## Infraestrutura disponível



Centro de Pesquisa Clínica estruturado para as atividades de ensino com: laboratório de informática (equipado com 21 computadores e quadro interativo); sala de aula com capacidade para 40 alunos, sala de teleconferência e áreas para as atividades de gestão.



Escritório de Projetos de Pesquisa Clínica.



Centro de Pesquisa Experimental com 5 laboratórios multiusuários.



Grupo de Pesquisa e Pós-graduação, que abrange as atividades administrativas e financeiras da pesquisa no HCPA.

## Linhas de pesquisas

- Bioética e Pesquisa em Saúde
- Desenvolvimento de Dispositivos Médicos
- Epidemiologia Clínica
- Gestão de Pesquisa em Saúde
- Pesquisa Clínica e o Desenvolvimento de Fármacos
- Tópicos Específicos em Pesquisa Clínica

## Disciplinas

- Bioética Aplicada à Pesquisa em Saúde
- Escrita Científica Aplicada à Divulgação Científica
- Ferramentas de Busca em Base de Dados e REDCap
- Fundamentos de Bioestatística
- Fundamentos de Epidemiologia
- Gestão da Inovação em Saúde
- Gestão da Qualidade em Pesquisa Clínica
- Gestão de Serviços em Pesquisa
- Gestão Financeira da Pesquisa
- Introdução à Avaliação de Tecnologias em Saúde
- Planejamento e Delineamento de Ensaios Clínicos
- Planejamento e Gestão Administrativa da Pesquisa
- Medicina Baseada em Evidências
- Seminários de Pesquisa

## Corpo docente

Prof. BRUCE DUNCAN - colaborador  
Profa. CARISI ANNE POLANCZYK  
Profa. ELIZABETH OBINO CIRNE LIMA  
Profa. ENEIDA REJANE RABELO DA SILVA  
Prof. FLÁVIO DANNI FUCHS - colaborador  
Prof. GILBERTO SCHWARTSMANN  
Profa. JERUZA LAVANHOLI NEYELOFF  
Prof. JOSÉ ROBERTO GOLDIM  
Profa. LEILA BELTRAMI MOREIRA  
Profa. LISIA VON DIEMEN  
Profa. MÁRCIA SANTANA FERNANDES  
Profa. SANDRA CRISTINA PEREIRA COSTA FUCHS  
Profa. ÚRSULA DA SILVEIRA MATTE  
Ms. ANA HELENA GARCIA PINHO  
Dra. BRUNA PASQUALINI GENRO  
Dra. FERNANDA DOS SANTOS DE OLIVEIRA  
Dra. GABRIELLA R DOS SANTOS DALMOLIN  
Dr. GUILHERME BECKER SANDER  
Dra. JERUZA LAVANHOLI NEYELOFF  
Dra. MÁRCIA MOCCELLIN RAYMUNDO  
Dr. PAULO ROBERTO STEFANI SANCHES  
Ms. RAFAEL LEAL ZIMMER  
Dra. ROSANE PAIXÃO SCHLATTER  
Ms. VÂNIA NAOMI HIRAKATA



Rua Ramiro Barcelos, 2350  
Largo Eduardo Z. Faraco  
Porto Alegre/RS 90035-903  
Fone 51 3359 8000  
Fax 51 3359 8001  
[www.hcpa.edu.br](http://www.hcpa.edu.br)

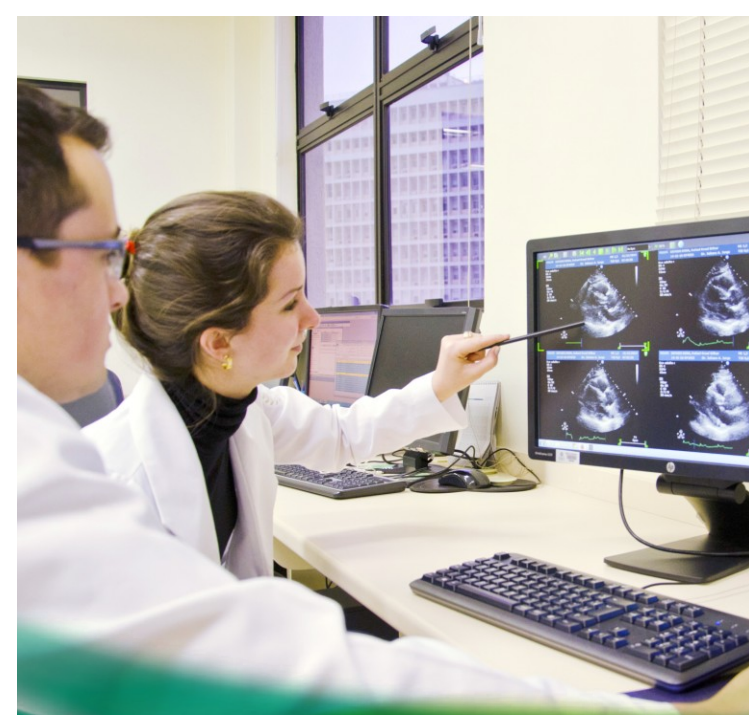

## MESTRADO PROFISSIONAL EM PESQUISA CLÍNICA

HOSPITAL DE  
CLÍNICAS  
PORTO ALEGRE RS



**EBSERH**  
HOSPITAIS UNIVERSITÁRIOS FEDERAIS

Ministério da  
Educação

